



|          |            |
|----------|------------|
| Fecha    | 18/10/2024 |
| Clave    | ACI744     |
| Revisión | 1          |

Proceso: U625 Soldadura LH

## Quality Check Point (Puntos de Revisión de Calidad)

Esta instrucción aplica para el producto: U625 LH Ambient & No Ambient.

| Ítem no | Aspecto a verificar  | Verificación inicial y / o cambio o ajuste | Verificación durante turno |
|---------|--|--|----------------------------|
| 1       | Verificar que pieza quede correctamente colocada en fixture.   | 1 / Visual                                 | 100% visual                |
| 2       | Equipo de soldadura sónica debe de estar en la especificación de   | Visual & llenado de registro AIR132        | Verificar ajuste           |
| 3       | Puntos de soldadura no deben de estar sueltos, deben se estar sujetando Vinyl contra el inserto.           | 1 / Visual                                 | 100% visual                |
| 4       | Asegurar que puntos de soldadura no quemen vinyl excesivamente causando soldadura "suelta".                | 1 / Visual                                 | 100% visual                |
| 5       | Verificar que la pieza no presente exceso de tela en torres de clips / postes                              | 1 / Visual                                 | 100% visual                |
| 6       | Verificar apariencia: Curvas forradas correctamente libre de arrugas.                                      | 1 / Visual                                 | 100% visual                |
| 7       | Asegurarse que partes laterales estén forradas corrcetamente dentro del canal de inserto y no genere Bulto | 1 / Visual                                 | 100% visual                |

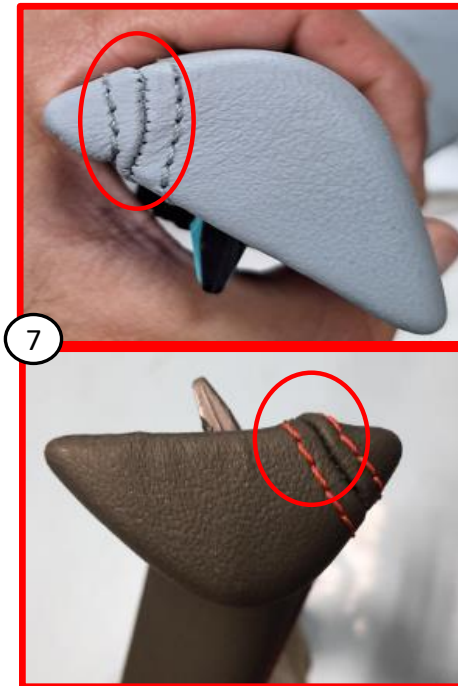

Registro de primer pieza debe ser llenado: ACR441 Registro de inspeccion primer pieza Soldadura LH

|   |            |                  |       |    |      |
|---|------------|------------------|-------|----|------|
| 1 | 18/10/2024 | Se agrega AIR132 | EC    | NR | RC   |
| 0 | 29/01/2024 | Inicial          | EC    | RP | CB   |
| / | Date       | Reason           | Mnfg. | QC | Eng. |

**Si esta Hoja QCP no es CLARA, repórtarlo al lider del equipo.**