

PLAN DE REACCIÓN:

NOTIFIQUE al personal involucrado para la solución de problemas. Incluya al Supervisor o Coordinador de Producción, y a cualquier otro colaborador que sea necesario.

Faltante de Material Informar inmediatamente al coordinador y al personal responsable del material

Falla de Equipo : Informar a Mantenimiento y elaborar una orden de trabajo.

Falla de Material : Informar al Supervisor o al Coordinador de Producción.

NUMERO/CLAVE: AIAV 126 REV: 0FECHA: Febrero 5, 2025LINEA O CELDA: SIT COSTURAPÁGINA 1 DE 1***SOLO PUESTOS***ESCRITO POR: ING DE PROCESOSAPROBADO POR: ING DE PROCESOSAPROBADO POR: ING DE PROCESOS

Objetivo: Identificar olas en costura decorativa.

Por **queja de cliente** se han encontrado olas y hundimiento de la pieza sobre la costura decorativa.

Empujar costura hacia afuera -> si esta se mantiene se puede empacar

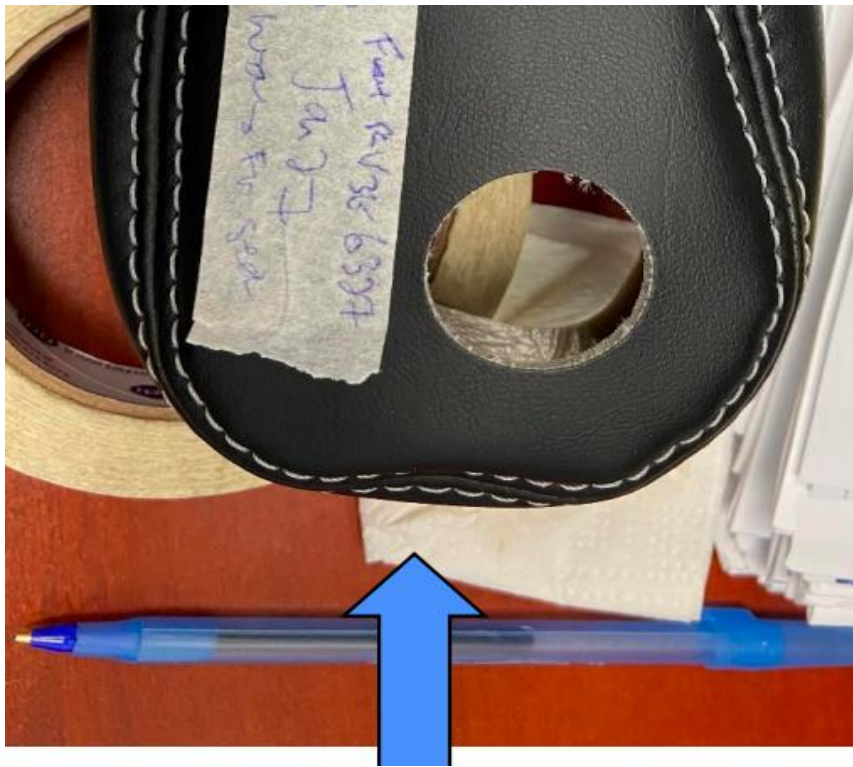

Si al empujar costura se **regresa a hundir --> cortar cinta bemis y colocar silky para liberar tension y evitar fugas de espumado**



Calidad: _____

Ingeniería: _____